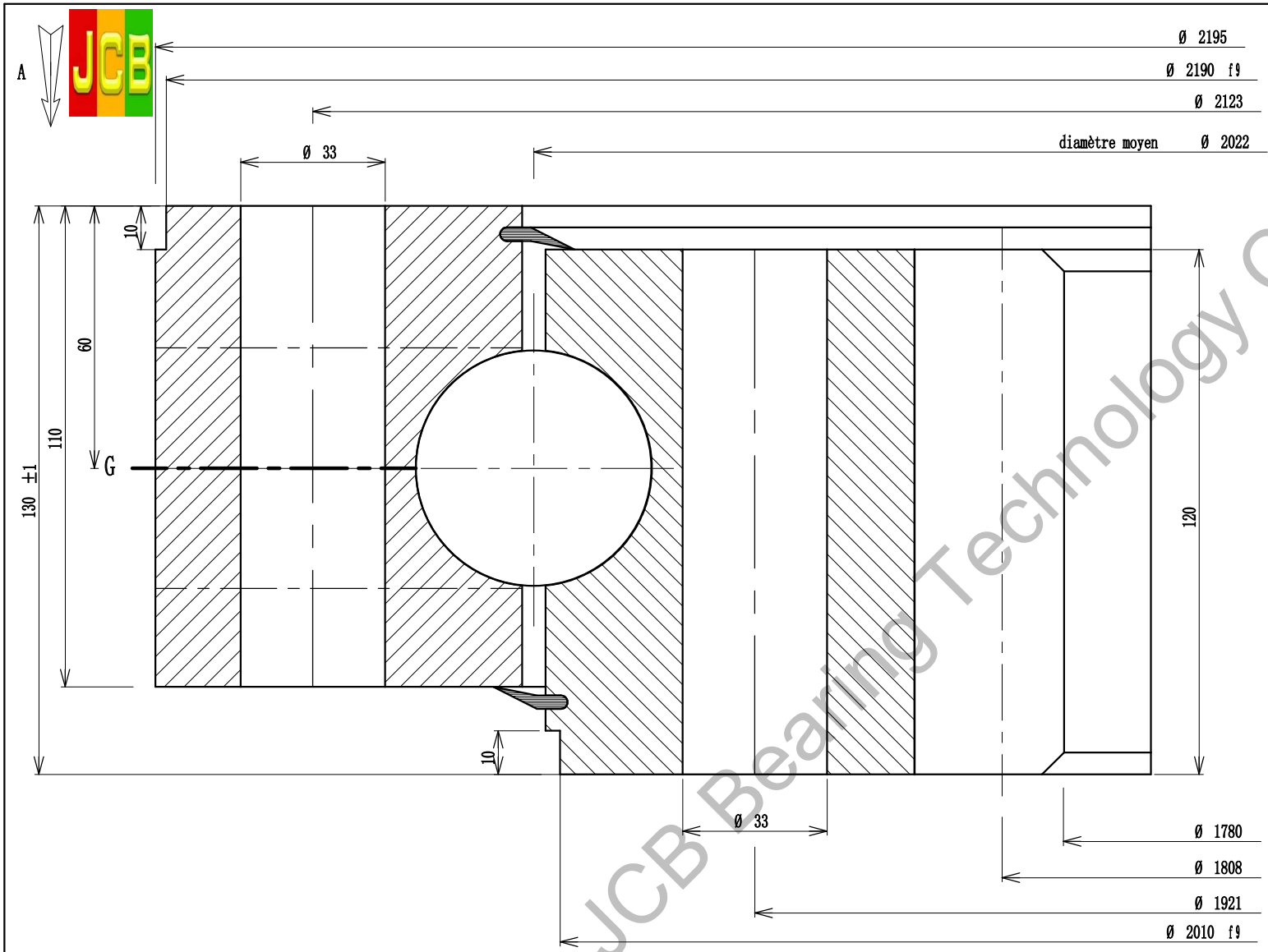

Implantation suivant A

Implantation according to A

Ansicht nach A

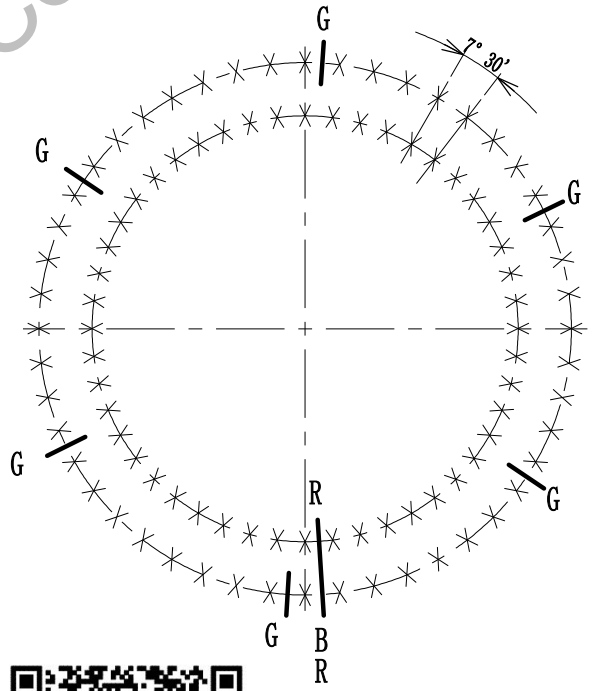

Luoyang JCB Bearing Technology Co., Ltd

Denture - Gear - Verzahnung	Droite
Module - Modul	16
Angle de pression / Pressure angle / Eingriffswinkel	20°
Diametral pitch	
Troncature / Truncature - Kopfkurzung	2
Nbre de dents / Nr. of teeth - Zahnezahl	112
Diamètre primitif / Pitch diameter - Teilkreisdurchmesser	1792
Déport 2 m d / Add. mod. 2 m d - Profilverschiebung 2 m d	16
Cote sur 13 dents / Measurement on teeth / Zahnmessweite bei Zahnen	622.297 / 621.817
Faux rond au diamètre primitif - Run out on P.D. / Rundlauffehler am Teilkreis	
Non trempée / No hardened / Ungehartet	0.57
Trempée / Hardened / Gehartet	0.77

Tolérances générales suivant IT-ETR-061 et ISO 8015
General tolerances according to IT-ETR-061 and ISO 8015
Allgemeine toleranzen nach IT-ETR-061 und ISO 8015

X	B.E. O.R A.R.	48	Trous de fixation / Mounting holes / Befestigungsborungen	Ø 33 equid. equis. gl. Abst.
X	B.I. I.R. J.R.	48	Trous de fixation / Mounting holes / Befestigungsborungen	Ø 33 equid. equis. gl. Abst.
G	B.E. O.R A.R.	6	Trous de graisseurs / Grease holes / Schmierborungen	M 10 x 1.00 equid. equis. gl. Abst.
G	B.I. I.R. J.R.		Trous de graisseurs / Grease holes / Schmierborungen	equid. equis. gl. Abst.

B R Position approximative du bouchon et du raccord de trempe
Filler plug and hardening connection of raceway
ca Stopfen - und heertteschlupf - position

Des.
Date.
Ver.
Date.
Ech.

Masse estimée / Gewicht ca / Estimated weight 1066 kg lbs

N° 02-2022-00

Indice

Luoyang JCB Bearing Technology Co., Ltd
Add: No.3 Lianmeng road,Luoyang,Henan,China.
Postal: 471003
Phone: +86-379-68611678
Fax: +86-379-68611679
E-mail: sales@jcb-bearing.com

IT-ETR 906 Indice 4